

Sierra Leone

Westafrika

Britische Kolonie, seit dem 27.4.1961 unabhängig.

1 Shilling = 12 Pence;
seit 1964: 1 Leone = 100 Cents

A. Britische Kolonie

Umschläge - U -

(Envelopes)

a 120:94; b 140:78; c 133:106.



1898/99. WSt QV2 in der neuen Antillenzeichnung. ///

- | | | | |
|----|-----------------------|----------------------|-------|
| 1. | ONE PENNY karmin | | |
| | A. Format a | 25,00 | 35,00 |
| | B. " b | 12,00 | 25,00 |
| | C. " c | 15,00 | 30,00 |
| 2. | 2 ½ PENNY ultra- | | |
| | marin, c | 20,00 | 30,00 |
| | <u>Auflage:</u> U1A = | 5.064 (750) | Stück |
| | U1B = | 40.680 ^{*)} | " |
| | U1C = | 23.328 ^{*)} | " |
| | U2 = | 6.290 (750) | " |

^{*)} Die SPECIMEN-Auflage gilt für alle Formate einer Katalognummer



1902. WSt KE7 im Rechteck nach links. ///

- | | | | |
|----|-----------------------|-----------------------|-------|
| 3. | ONE PENNY karmin | | |
| | A. Format b | 10,00 | 12,00 |
| | B. " c | 10,00 | 12,00 |
| 4. | 2 ½ PENNY blau | | |
| | A. Format b | 20,00 | 30,00 |
| | B. " c | 20,00 | 30,00 |
| | <u>Auflage:</u> U3A = | 223.584 (727) | Stück |
| | U3B = | 241.344 ^{*)} | " |
| | U4A = | 15.210 (727) | " |
| | U4B = | 15.288 ^{*)} | " |

^{*)} siehe Bemerkung nach U1/U2



1912. WSt KG5 im Bogenlinienmuster. ///

- | | | | |
|----|-----------------------|-----------------------|-------|
| 5. | ONE PENNY karmin | | |
| | A. Format b | 12,00 | 18,00 |
| | B. " c | 10,00 | 15,00 |
| 6. | 2 ½ PENNY ultramarin | | |
| | A. Format b | 20,00 | 40,00 |
| | B. " c | 20,00 | 40,00 |
| | <u>Auflage:</u> U5A = | 80.312 (404) | Stück |
| | U5B = | 196.874 ^{*)} | " |
| | U6A = | 4.680 (404) | " |
| | U6B = | 5.016 ^{*)} | " |

^{*)} siehe Bemerkung nach U1/U2



1938. WSt KG6 im Hochoval. Format c.

- | | | | |
|----|----------------------|--------------|-------|
| 7. | ONE PENNY hellbraun | 15,00 | 20,00 |
| 8. | TWO PENCE blau | 15,00 | 20,00 |
| | <u>Auflage:</u> U7 = | 10.616 (397) | Stück |
| | U8 = | 10.596 (397) | " |



1959. WSt QE2 im Hochoval mit Krone. Format a.

- | | | | |
|----|------------------------|--------|-------|
| 9. | THREE PENCE ultramarin | 10,00 | 15,00 |
| | <u>Auflage:</u> U9 = | 36.000 | Stück |

Einschreibeumschläge - EU -

(Registration Envelopes)

**1893/1902. WSt QV2 im Doppelkreis. Prägedruck.**

1. TWO PENCE
 A. Format F
 a) preußischblau 18,00 20,00
 b) mattultramarin 18,00 20,00
 B. Format G
 a) preußischblau 20,00 25,00
 b) mattultramarin 20,00 25,00
 C. Format H₂,
 mattultramarin 40,00 50,00
Auflage: EU1A = 15.725 (750) Stück
 EU1B = 13.100 ^{*)} "
 EU1C = 2.000 ^{*)} "

^{*)} Die SPECIMEN-Auflage gilt für alle Formate einer Katalognummer

**1902. WSt KE7 im Doppelkreis. Prägedruck.**

2. TWO PENCE blau
 A. Format F 12,00 25,00
 B. " G 15,00 30,00
Auflage: EU2A = 85.771 (727) Stück
 EU2B = 84.761 ^{*)} "

^{*)} siehe Bemerkung nach EU1

**1912/18. WSt KG5 im Doppelkreis. Prägedruck.**

3. TWO PENCE blau
 A. Format F 12,00 25,00
 B. " G 15,00 30,00

4. THREE PENCE hellbraun
 (1921/34)
 A. Format F 15,00 30,00
 B. " G 18,00 35,00
Auflage: EU3A = 151.689 (404) Stück
 EU3B = 52.589 ^{*)} "
 EU4A = 270.842 (399) "
 EU4B = 48.850 ^{*)} "

^{*)} siehe Bemerkung nach EU1

**1937. WSt KG6 im Doppelkreis. Prägedruck. Format G.**

5. THREE PENCE braun 10,00 12,00
Auflage: EU5 = 516.844 (397) Stück

**1954/57. WSt QE2 im Doppelkreis. Prägedruck.**

6. FOUR PENCE braun
 A. Format G
 I. Rückseite ohne Feld
 für den Absender 12,00 18,00
 II. Rückseite mit Feld
 für den Absender 10,00 15,00
 B. Format H 18,00 25,00
Auflage: EU6AI = 57.650 Stück
 EU6AII = 198.197 "
 EU6B = 20.970 "

**1958/61. WSt QE2 im Doppelkreis. Prägedruck.**

7. SIX PENCE braun
 A. Format G 12,00 15,00
 B. " H 15,00 18,00
Auflage: EU7A = 184.176 Stück
 EU7B = 25.440 "

Streifbänder - S -
(Wrappers)

125:300.

1898. WSt QV2 in der neuen Antillenzeichnung, gelblich.

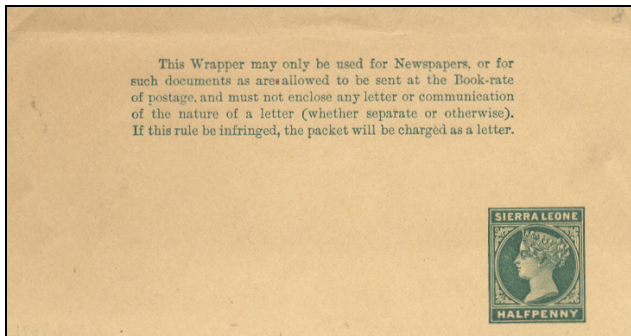

1. HALF PENNY dunkelgrün 8,00 15,00
Auflage: S1 = 26.270 (750) Stück

1902. WSt KE7 im Rechteck, gelblich.

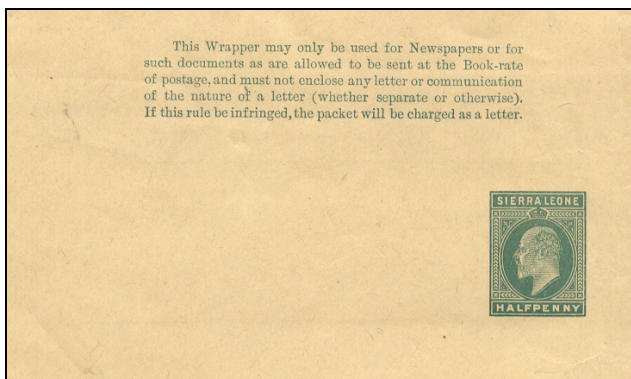

2. HALF PENNY grün 8,00 15,00
Auflage: S2 = 35.460 (727) Stück

1912. WSt KG5 im Bogenlinienmuster, gelblich.

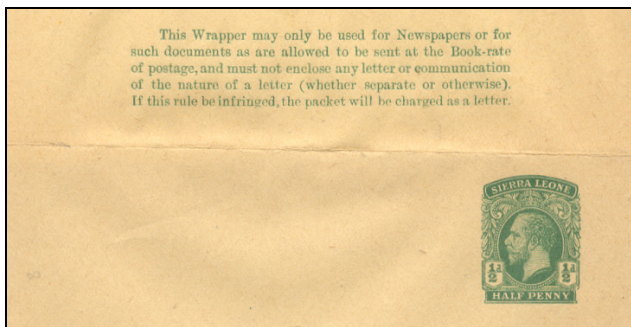

3. HALF PENNY grün 6,00 10,00
Auflage: S3 = 163.500 (405) Stück

Luftpostfaltbriefe (Aerogramme) - LF -
(Airmail Letter Sheets)

1950, 3. Juli. WSt Reisernte und KG6. «AIR LETTER» in gerader Schrift. Bläulich-grauer Overlay auf grauem Papier. Format 125:102 mm.

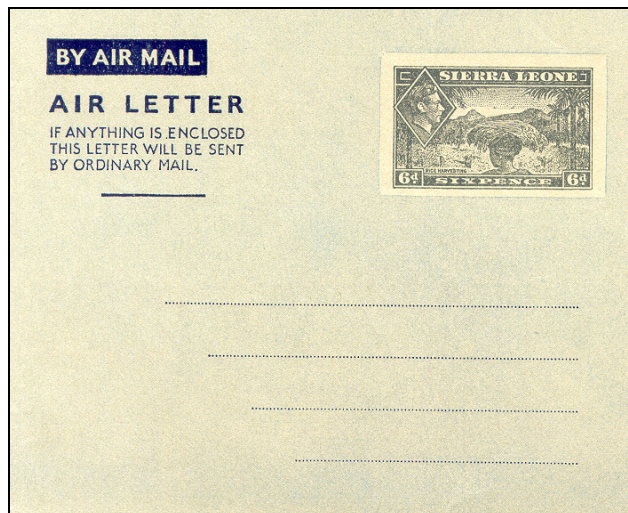

1. 6d grau 12,00 15,00

1951. WSt Reisernte und KG6. «AIR LETTER» in schräger Schrift. Hellblaues Papier.

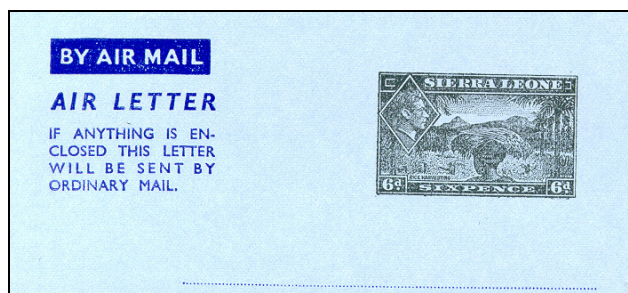

2. 6d grau
 I. Die punktierte Faltlinie trifft beim "o" von "First fold .." auf die andere punktierte Linie 40,00 40,00
 II. Die punktierte Faltlinie trifft zwischen "t" und "f" von "First fold .." auf die andere punktierte Linie 7,00 10,00

1954. WSt Reisernte und KG6. Der Luftpostvermerk «AIR LETTER» ist nicht länger wie «BY AIR MAIL».

3. 6d grau 175,00 80,00
 I. Unter dem Luftpostvermerk zusätzlich "AEROGramme" 375,00 225,00

1955. WSt Reisernte und KG6. Luftpostvermerk jetzt im fliegenden Bande. Rückseitig 3 Zeilen Verwendungsvermerke.



4. 6d grau 6,00 8,00

1956, 23. Juli. WSt Whale Bay, York Village und QE2. Alle Eindrücke in schwarz, blaugraues Papier. Wz «IMPERIAL AIR MAIL» und Buchstabe.

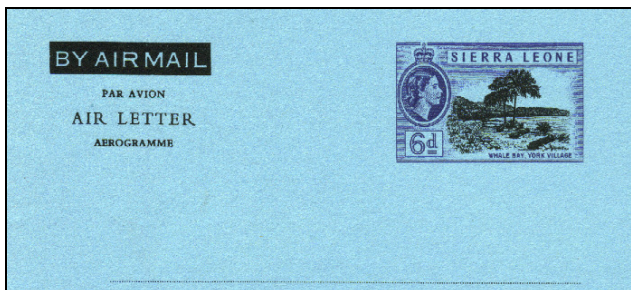

5. 6d violett
 01. Buchstabe "H" 5,00 6,00
 02. " " "I" 5,00 6,00
 03. " " "K" 5,00 6,00
 04. " " "L" 5,00 6,00
 05. " " "M" 5,00 6,00
 06. " " "O" 5,00 6,00
 07. " " "P" 5,00 6,00
 08. " " "V" 5,00 6,00

Auflage: LF5 = 2.533.700 Stück

1961. Inlandaerogramm. WSt Reisernte und QE2. Alle Eindrücke in blau, blaugrau.



6. 3d blau/schwarz 5,00 5,00

Auflage: LF6 = 549.000 Stück

Postkarten - P -

(Postcards)

a 128:89; b 139:89; c 121:74.

1881/83. WSt QV2. Einfache Karten mit, Antwortkarten ohne Umrandung.

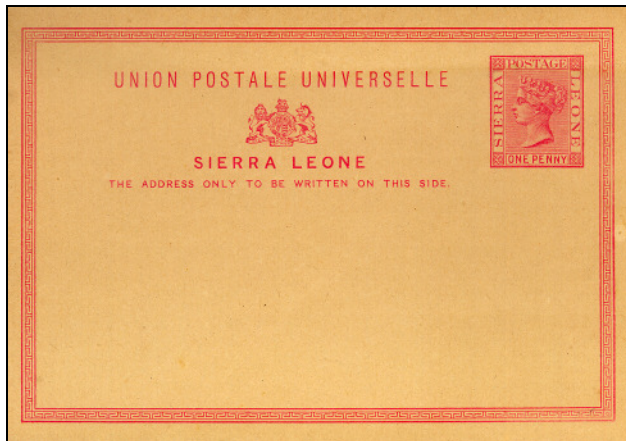

P1

- 1. ONE PENNY karmin-rosa, a 4,00 15,00
- 2. 3 HALFPENCE grau, a ... 4,00 18,00
- 3. ONE+ONE PENNY karmin-rosa, b
 - I. Durchlochung (A ... 7) .. 12,00 50,00
 - F. Frageteil 40,00
 - A. Antwortteil --,--
 - II. Durchlochung (A ... 8) .. 12,00 50,00
 - F. Frageteil 40,00
 - A. Antwortteil --,--
- 4. 3 HALFPENCE+
 - 3 HALFPENCE grau, b ... 15,00 60,00
 - F. Frageteil 50,00
 - A. Antwortteil --,--

Auflage: P1 = 30.852 (110) Stück
 P2 = 12.476 (110) "
 P3 = 9.372 "
 P4 = 4.200 "

1893. Herabsetzung des Portos. WSt QV2. Ohne Umrandung, Format c.

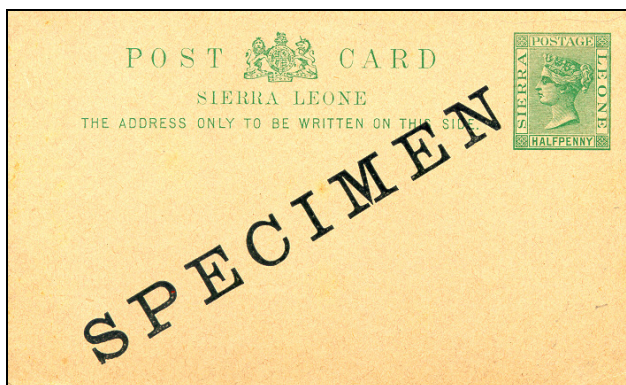

5. HALFPENNY grün 8,00 15,00

6.	HALFPENNY+HALF-PENNY grün	10,00	50,00
	F. Frageteil		40,00
	A. Antwortteil		--,--
<u>Auflage:</u>	P5 =	8.648 (750)	Stück
	P6 =	6.026 (750)	"

1902. WSt KE7 im Rechteck nach links.

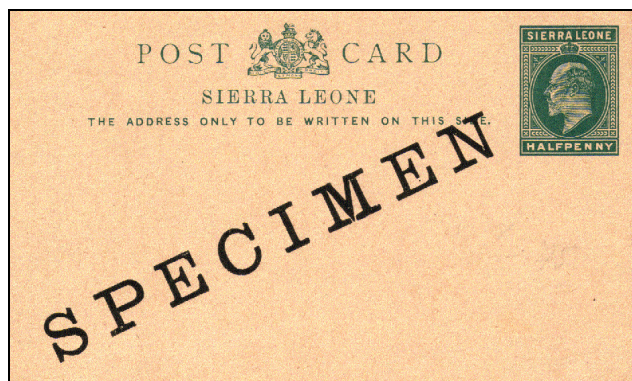

P7

7.	HALFPENNY grün, c	15,00	25,00
8.	ONE PENNY karmin, b	10,00	15,00
9.	HALFPENNY+HALF-PENNY grün, c	15,00	80,00
	F. Frageteil		60,00
	A. Antwortteil		--,--
10.	ONE+ONE PENNY karmin, b	15,00	100,00
	F. Frageteil		80,00
	A. Antwortteil		--,--
<u>Auflage:</u>	P7 =	3.634 (727)	Stück
	P8 =	7.770 (727)	"
	P9 =	3.102 (727)	"
	P10 =	3.126 (727)	"

1912/16. WSt KG5 im Bogenlinienmuster.

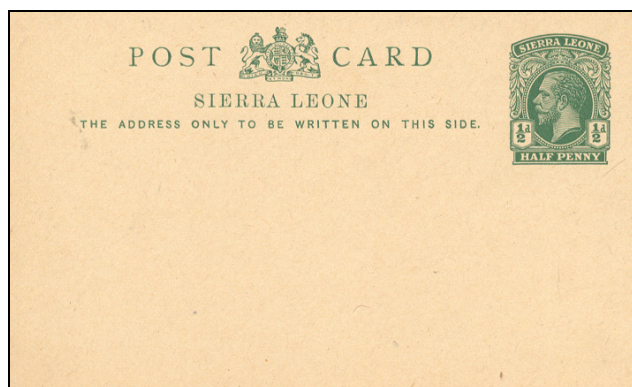

P11

11.	HALFPENNY grün, c	8,00	12,00
12.	ONE PENNY karmin, b	12,00	18,00
13.	HALFPENNY+HALF-PENNY grün, c	25,00	100,00
	F. Frageteil		80,00
	A. Antwortteil		--,--

14.	ONE+ONE PENNY karmin, b	25,00	80,00
	F. Frageteil		70,00
	A. Antwortteil		--,--
15.	THREE HALFPENCE karmin, b (1916)	10,00	25,00
<u>Auflage:</u>	P11 =	19.620 (404)	Stück
	P12 =	7.440 (404)	"
	P13 =	1.254 (404)	"
	P14 =	1.278 (404)	"
	P15 =	5.424 (408)	"

1938. WSt KG6 im Bogenlinienmuster. Neues Wappensmuster im Vordruck.

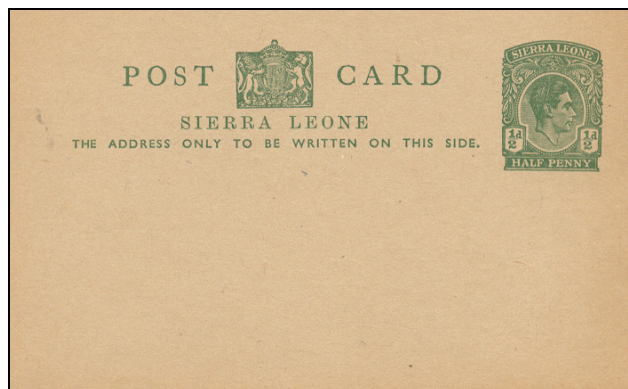

P16

16.	½ d grün, c	8,00	15,00
17.	1 ½ d karmin, b	20,00	25,00
<u>Auflage:</u>	P16 =	6.156 (397)	Stück
	P17 =	2.592	"
1940. Portoerhöhung. WSt KG6 im Bogenlinienmuster.			
18.	1d grün, c	25,00	30,00
19.	2d karmin, b	20,00	25,00
<u>Auflage:</u>	P18 =	1.000	Stück
	P19 =	2.880 (360)	"

1955. WSt QE2 im Bogenlinienmuster. Neues Wappensmuster im Vordruck.



P20

20.	1d grün, c	10,00	15,00
21.	2d karmin, b	10,00	25,00
<u>Auflage:</u>	P20 =	3.476	Stück
	P21 =	2.904	"

B. Republik Sierra Leone

Umschläge - U -
(Envelopes)

Im Handbuch von P.O. Beale ist der folgende Umschlag abgebildet. Ob er offiziell verausgabt wurde wird nicht erwähnt. Hinweise bitte an die Redaktion.



Einschreibeumschläge - EU -
(Registration Envelopes)

1963. WSt Landeswappen im verzierten Doppelkreis. Klappe mit Wertstempel auf der Rückseite. Format G.

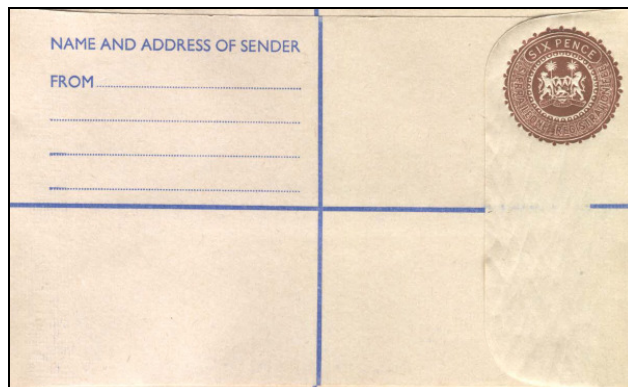

8. SIX PENCE hellbraun 10,00 15,00



1966/86. WSt Landeswappen im verzierten Doppelkreis. Vordruck und Gestaltung wie bisher.

9. 18 CENTS hellbraun
(1966) 10,00 12,00

10. 20 CENTS hellbraun (1971)
A. Format G
I. Papier cremefarben mit
Leinenfutter 10,00 12,00
II. Papier weiß innen blau
ohne Leinenfutter
(1974) 10,00 10,00
B. Format H 15,00 18,00

11. 35 CENTS hellbraun
(1986) 8,00 10,00



1990/91. WSt Landeswappen im verzierten Doppelkreis.

12. 4 LE dunkelbraun
(1990, Format G) 8,00 10,00

13. 5 LE dunkelbraun
(1991, Format H) 10,00 12,00

Luftpostfaltbriefe (Aerogramme) - LF -
(Airmail Letter Sheets)

1964. WSt Kletterlilie. Luftpostvermerke in blaugrün, hellblau.

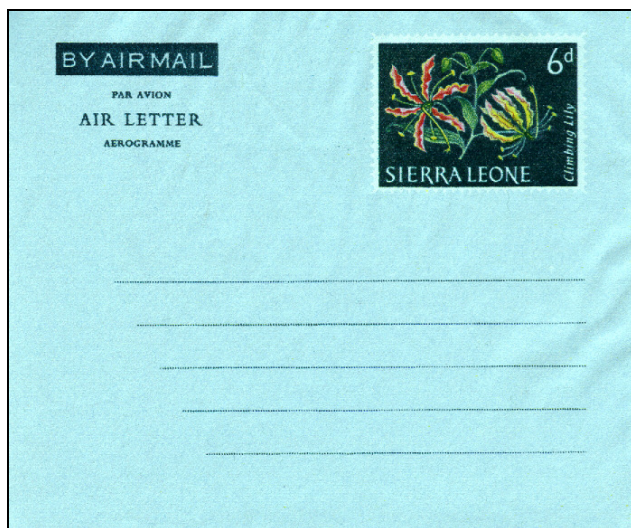

7. 6d mehrfarbig 5,00 5,00

1965. Neue Wertbezeichnung. WSt Blumen. Vordruck und Gestaltung wie bisher.



LF8

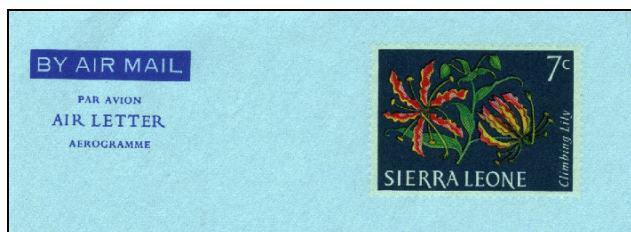

LF9

8. 3c mehrfarbig, grau
[Beniseed] 5,00 5,00
9. 7c mehrfarbig, hellblau
[Kletterlilie] 5,00 5,00

1967. WSt Landkarte mit schwarzem Aufdruck: «SIERRA LEONE / LAND OF STEEL & DIAMONDS». Rückseitig 3 Zeilen Verwendungsvermerke, sowie Druckgenehmigung des Generalpostmeisters.



10. 7c mehrfarbig 40,00 15,00

1968. Portoerhöhung. WSt Landkarte (wie LF10). Der Genehmigungsvermerk auf der Rückseite mit zwei blauen Balken überdruckt.

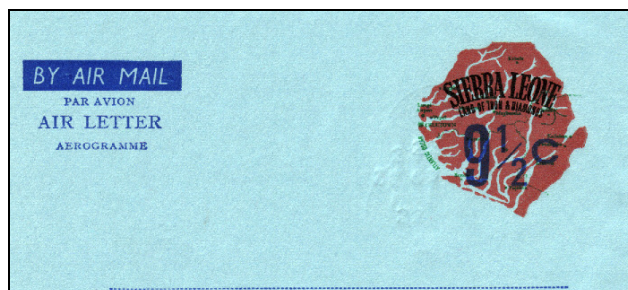

11. 9 1/2 c mehrfarbig 15,00 15,00
I. mit Wz "IMPERIAL AIR
MAIL - B -" --,-- --,--
II. ohne Überdruck des
Genehmigungsver-
merkes --,-- --,--

1970. WSt Adler. Format 149:106 mm. Rückseitig 4 Zeilen Verwendungsvermerke darunter Herstellervermerk, hellblau.



12. 9 1/2 c rot bis braunrot
I. Hv "W.S.P.Ltd"
15 mm 9,00 12,00
II. Hv "W.S.P.Ltd"
12,5 mm 9,00 12,00
III. Hv "McCORQUO-
DALE" --,-- --,--

1973. Porterhöhung. Aufbrauchausgabe. LF12 mit Aufdruck der neuen Wertangabe.

13. 10c auf 9 1/2 c braunrot
 a) Aufdruck schwarz 10,00 15,00
 b) " dunkelgrün 12,00 15,00

1973. WSt Kopf des Präsidenten. Alle Eindrücke in blau. Format 150:170 mm, hellblau.

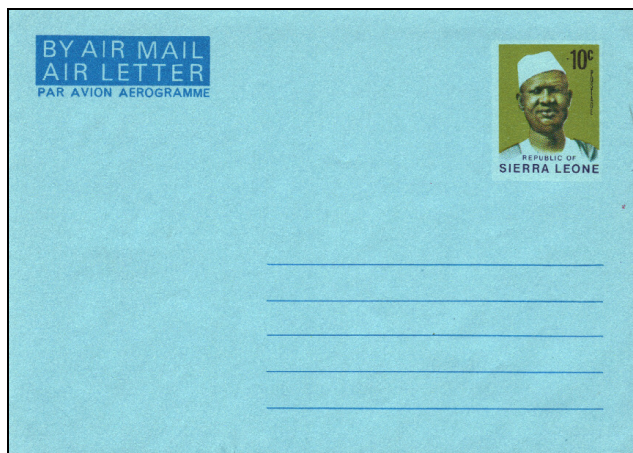

14. 10c gelb/braun 5,00 5,00

1976/82. WSt Kopf des Präsidenten. Wertangabe jetzt mit Dezimalpunkt. Vordruck und Gestaltung wie bisher.

15. 10c olivgelb/braun, grau-blau 6,00 8,00
 16. 15c grün/braun, grau-blau 15,00 18,00
 17. 20c blau/braun, hellblau (1982) 3,00 4,00

1982. WSt Eule und Kopf des Präsidenten. Vordruck und Gestaltung wie bisher. Alle Eindrücke in blau, hellblau.

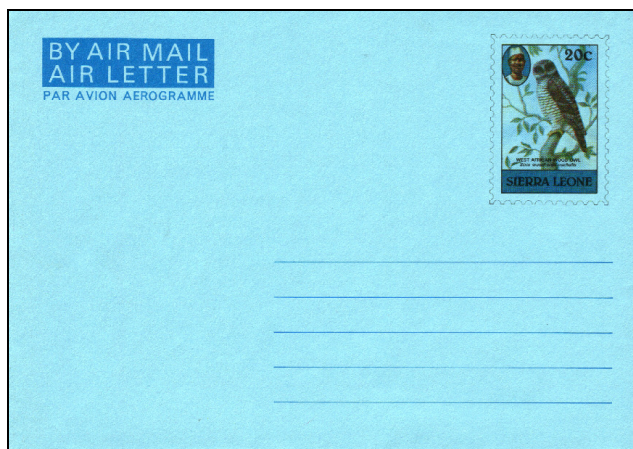

18. 20c blau 3,00 4,00

1985. WSt Kabelverlegungsschiff. Vorruck und Gestaltung wie bisher. Alle Eindrücke in blau, hellblau.

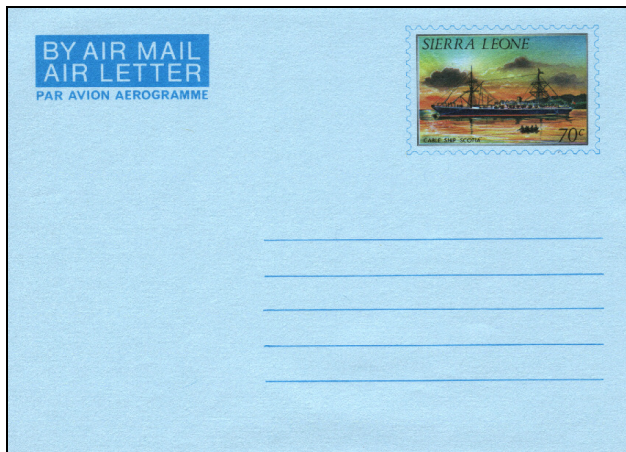

19. 70c mehrfarbig 3,00 4,00

1988. WSt Schmetterling (Cymothoe sangaris). Vordruck und Gestaltung wie bisher. Außen hellblaues, innen weißes Papier. Kleines Format.



20. 3LE mehrfarbig 5,00 6,00

1990. WSt Schmetterling (Cymothoe sangaris). Vordruck und Gestaltung wie bisher. Kleines Format, hellblau.



21. 9 LE mehrfarbig 4,00 5,00

1991/93. WSt Schmetterling (Salamis temora). Links farbige Ansicht der Hauptstadt Freetown. Langformat, hellblau.

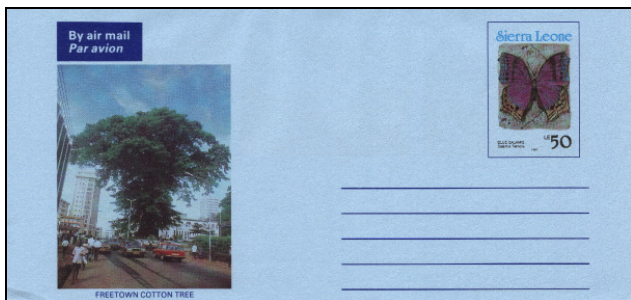

LF22

- 22. 50 LE mehrfarbig 3,00 3,00
- 23. 150 LE mehrfarbig 3,00 3,00

2000. WSt einheimischer Vogel (Emberiza cabanisi). Vorderseitig links farbige Ansicht der Hauptstadt Freetown. Langes Format ca. 210:100 mm (gefaltet). Hellgraublaues Papier.

- 24. 300 LE mehrfarbig 3,00 3,00

2003. WSt einheimischer Vogel (Coracina azurea) mit Wurm im Schnabel. Langes Format ca. 210:100 mm (gefaltet). Hellgraublaues Papier.

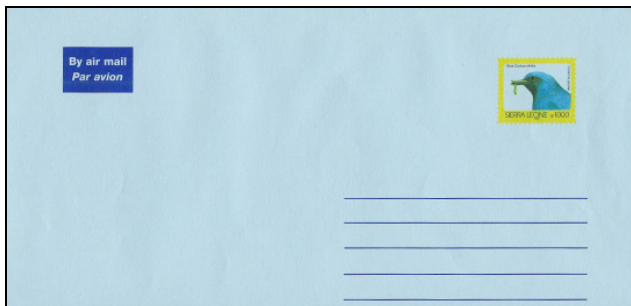

- 25. 1000 LE mehrfarbig 3,00 3,00

Postkarten - P -
(Postcards)

1965. Neue Wertbezeichnung. WSt Landeswappen.

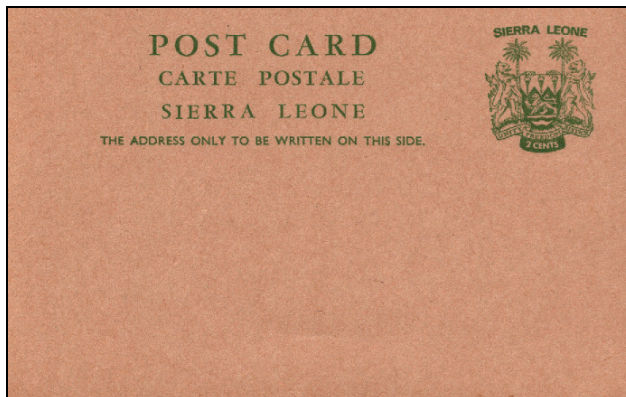

P22

- 22. 2 CENTS grün 4,00 8,00
- 23. 3 CENTS rot 5,00 10,00

2020. WSt verschiedene Portraitaufnahmen von Papst Johannes Paul II. Sonderausgabe zum 100 Geburtstag des Pabstes. Rückseitig jeweils die gleiche Ansicht. Die Serie besteht aus 4 Karten. Format 146:104 mm. Weißes Papier.

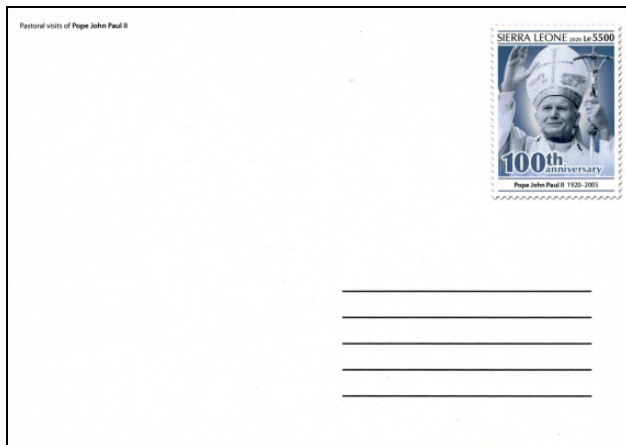

P24



WSt P25



WSt P26



WSt P27



P24 – P27 (Rückseite)

24.	Le 5500 mehrfarbig	10,00	--,--
25.	Le 5500 mehrfarbig	10,00	--,--
26.	Le 5500 mehrfarbig	10,00	--,--
27.	Le 5500 mehrfarbig	10,00	--,--

2021. WSt verschiedene Darstellungen über Ferdinand Magellan. Sonderausgabe zum 100 Todestages von Magellan. Rückseitig jeweils die gleiche Ansicht. Die Serie besteht aus 5 Karten. Format 146:104 mm. Weißes Papier.

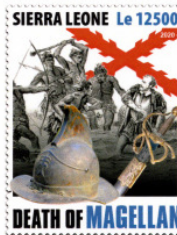

WSt P31



WSt P32



P28 – P32 (Rückseite)

28.	Le 12500 mehrfarbig	10,00	--,--
29.	Le 12500 mehrfarbig	10,00	--,--
30.	Le 12500 mehrfarbig	10,00	--,--
31.	Le 12500 mehrfarbig	10,00	--,--
32.	Le 50000 mehrfarbig	10,00	--,--

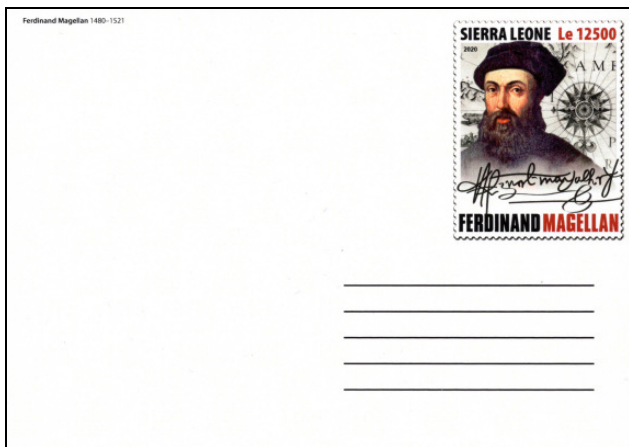

P28



WSt P29



WSt P30